

CÂMARA MUNICIPAL DE ILICÍNEA - MG

AV. XV DE NOVEMBRO, 365 - JARDIM PRIMAVERA

CNPJ: 01.045.257/0001-22 Telefone: 3538541043

Contato/E-Mail: comprasilicinea@gmail.com

AUTORIZAÇÃO DE EXECUÇÃO DOS SERVIÇOS 219/2025 - ORIGINAL

Data: 01/12/2025 Status: EMITIDA
Processo: 26/2025 Modalidade: CONCORRÊNCIA - 1/2025

O FORNECEDOR P-PLAN ENGENHARIA LTDA, LOCALIZADA A R VITOR CANDIDO RABELO, 255 - ***** , NOVA TRES PONTAS, CIDADE TRES PONTAS-MG, CEP: 37190-232, CNPJ:49.157.139/0001-32, TELEFONE: (35) 9969-2803, FICA AUTORIZADO(A) A PRESTAR OS SEGUINTE SERVIÇOS:

Seq.	Código	Descrição	Marca/Modelo	UN	Quantidade	Unitário	Total
1	220	02.07.000130 - 3.4 FORNECIMENTO DE CONCRETOconforme edital ESTRUTURAL USINADO BOMBEADO , COM FCK 30MPA, INCLUSIVE LANÇAMENTO ADENSAMENTO E ACABAMENTO. ED-49639		M3	2,5403	739,87	1.879,52

TOTAL ITENS: 1 1.879,52

Valor (Extenso): Um Mil Oitocentos e Setenta e Nove Reais e Cinquenta e Dois Centavos

Prazo de Pagamento: 30 Dias Condição de Pagamento: POR MEDIÇÃO

Prazo de Entrega: 30 Dias

Endereço de Entrega: 001.000 - CAMARA MUNICIPAL DE ILICINEA, , , ,
Horário de Funcionamento: hrs as hrs.

Dotação: 6 - 01.03.00-4490.51.00-01.031.0001-1.001

Fonte 1.500.99 - Recursos não Vinculados de Impostos

Marcelo Júnior Wartelen
Assessor Controle Interno

CÂMARA MUNICIPAL DE ILICÍNEA - MG

AV. XV DE NOVEMBRO, 365 - JARDIM PRIMAVERA

CNPJ: 01.045.257/0001-22 Telefone: 3538541043

NOTA DE RECEBIMENTO - AF SERVIÇO

AF: 219 Pré-Empenho: 63 - 10/10/2025 Empenho: 185 - 10/10/2025 Nota Fiscal: 100 - 11/12/2025 - 30/12/2025					
Processo: 26 Contrato: 25 - AMPLIAÇÃO DA SEDE DA CÂMARA MUNICIPAL					
Fornecedor: 439 - P-PLAN ENGENHARIA LTDA - 49.157.139/0001-32					
Código	Descrição	UN	Quantidade	Unitário	Total
220	02.07.000130 - 3.4 FORNECIMENTO DE CONCRETO ESTRUTURAL USINADO BOMBEADO, COM FCK 30MPA, INCLUSIVE LANÇAMENTO ADENSAMENTO E ACABAMENTO. ED-49639	M3	2.5403	739,8700	1.879,52
TOTAL			1		1.879,52

Contato/E-Mail: comprasilicinea@gmail.com

Exercício: 2025

CÂMARA MUNICIPAL DE ILICÍNEA - MG

AV. XV DE NOVEMBRO, 365 - JARDIM PRIMAVERA

CNPJ: 01.045.257/0001-22 Telefone: 3538541043

NOTA DE RECEBIMENTO - AF SERVIÇO

AF: 218 Pré-Empenho: 63 - 10/10/2025 Empenho: 185 - 10/10/2025 Nota Fiscal: 100 - 11/12/2025 - 30/12/2025

Processo: 26 Contrato: 25 - AMPLIAÇÃO DA SEDE DA CÂMARA MUNICIPAL

Fornecedor: 439 - P-PLAN ENGENHARIA LTDA - 49.157.139/0001-32

Código	Descrição	UN	Quantidade	Unitário	Total
151	02.07.000071 - PINTURA COM EMULSÃO ASFÁLTICA.ED-50174	M²	6,6439	24,0800	159,98
215	02.07.000125 - CORTE DOBRA E ARMAÇÃO DE AÇO DIÂMETRO (6,3MM A 12,5MI KG ESCADA. ED-48295		247,5833	12,0000	2.971,00
216	02.07.000126 - CORTE DOBRA E ARMAÇÃO DE AÇO DIÂMETRO (4,2MM A 5,0MM KG ESCADA. ED-48297		150,0402	11,9400	1.791,48
TOTAL			3		4.922,46

AUTORIZAÇÃO DE EXECUÇÃO DOS SERVIÇOS 204/2025 - ORIGINAL

Data: 01/12/2025	Status: EMITIDA
Processo: 26/2025	Modalidade: CONCORRÊNCIA - 1/2025
Contrato: 25/2025	Vigência: 24/09/2025 a 24/09/2026 Valor contrato: 329.000,00 Último aditivo:

O FORNECEDOR P. PLAN ENGENHARIA LTDA, LOCALIZADA A R VITOR CANDIDO RABELO, 255 - ***** , NOVA TRES PONTAS, CIDADE TRES PONTAS-MG, CEP: 37190-232, CNPJ:49.157.139/0001-32 , TELEFONE: (35) 9969-2803, FICA AUTORIZADO(A) A PRESTAR OS SEGUINTE SERVIÇOS:

Seq.	Código	Descrição	Marca/Modelo	UN	Quantidade	Unitário	Total
6	175	02 .07 .000095 - ALVENARIA DE VEDAÇÃO DE BLOCO DE CONCRETO E= 14CM , A REVESTIR - INCLUSIVE ARGAMASSA DE ASSENTAMENTO. ED-48232	conforme edital	M²	71,602	64,75	4.636,23
7	173	02 .07 .000093 - ALVENARIA DE VEDAÇÃO DE BLOCO DE CONCRETO E= 19CM , A REVESTIR - INCLUSIVE ARGAMASSA DE ASSENTAMENTO. ED-48233	conforme edital	M²	38,4648	78,29	3.011,41
8	178	02 .07 .000098 - ALVENARIA DE VEDAÇÃO DE BLOCO DE CONCRETO E= 9CM , A REVESTIR - INCLUSIVE ARGAMASSA DE ASSENTAMENTO.ED-48231	conforme edital	M²	34,2098	47,37	1.620,52

TOTAL	ITENS: 3	9.268,16
-------	----------	----------

Valor (Extenso): Nove Mil Duzentos e Sessenta e Oito Reais e Dezesseis Centavos
Prazo de Pagamento: 30 Dias Condição de Pagamento: POR MEDIÇÃO
Prazo de Entrega: 30 Dias
Endereço de Entrega: 001.000 - CAMARA MUNICIPAL DE ILICINEA, , , ,
Horário de Funcionamento: hrs as hrs.

Dotação: 6 - 01.03.00-4490.51.00-01.031.0001-1.001

Fonte 1.500.99 - Recursos não Vinculados de Impostos

Marcelo Júnior Warteles
Assessor Controle Interno

NOTA DE RECEBIMENTO - AF SERVIÇO

AF: 204 Pré-Empenho: 63 - 10/10/2025 Empenho: 185 - 10/10/2025 Nota Fiscal: 100 - 11/12/2025 - 30/12/2025
Processo: 26 Contrato: 25 - AMPLIAÇÃO DA SEDE DA CÂMARA MUNICIPAL
Fornecedor: 439 - P-PLAN ENGENHARIA LTDA - 49.157.139/0001-32

Código	Descrição	UN	Quantidade	Unitário	Total
173	02.07.000093 - ALVENARIA DE VEDAÇÃO DE BLOCO DE CONCRETO E= 19CM, A M² REVESTIR - INCLUSIVE ARGAMASSA DE ASSENTAMENTO. ED-48233		38,4648	78,2900	3.011,41
175	02.07.000095 - ALVENARIA DE VEDAÇÃO DE BLOCO DE CONCRETO E= 14CM, A M² REVESTIR - INCLUSIVE ARGAMASSA DE ASSENTAMENTO. ED-48232		71,6020	64,7500	4.636,23
178	02.07.000098 - ALVENARIA DE VEDAÇÃO DE BLOCO DE CONCRETO E= 9CM, A M² REVESTIR - INCLUSIVE ARGAMASSA DE ASSENTAMENTO.ED-48231		34,2098	47,3700	1.620,52
TOTAL			3		9.268,16

CÂMARA MUNICIPAL DE ILICÍNEA - MG

AV. XV DE NOVENBRO, 365 - JARDIM PRIMAVERA

CNPJ: 01.045.257/0001-22 Telefone: 3538541043

Contato/E-Mail: comprasilicinea@gmail.com

Página: 1

Emissão: 01/12/2025 15:32

Exercício: 2025

AUTORIZAÇÃO DE EXECUÇÃO DOS SERVIÇOS 203/2025 - ORIGINAL

Data: 01/12/2025	Status: EMITIDA
Processo: 26/2025	Modalidade: CONCORRÊNCIA - 1/2025
Contrato: 25/2025	Vigência: 24/09/2025 a 24/09/2026 Valor contrato: 329.000,00 Último aditivo:

O FORNECEDOR **P.P.LAN ENGENHARIA LTDA**, LOCALIZADA A R VITOR CANDIDO RABELO, 255 - ***** , NOVA TRES PONTAS, CIDADE TRES PONTAS-MG, CEP: 37190-232, CNPJ: **49.157.139/0001-32**, TELEFONE: (35) 9969-2803, FICA AUTORIZADO(A) A PRESTAR OS SEGUINTE SERVIÇOS:

Seq.	Código	Descrição	Marca/Modelo	UN	Quantidade	Unitário	Total
1	220	02.07.000130 - 3.4 FORNECIMENTO DE CONCRETO conforme edital ESTRUTURAL USINADO BOMBEADO , COM FCK 30MPA, INCLUSIVE LANÇAMENTO ADENSAMENTO E ACABAMENTO. ED-49639		M3	8,6277	739,87	6.383,40
30	146	02 .07 .000066 - CIMBRAMENTO PARA LAJE conforme edital PREMOLDADA COM ESCORAMENTO METALICO TIPO A ALTURA DE 200CM A 310CM - INCLUSIVE DESMONTAGEM E DESCARGA ED-19637		M²XM	52,55	19,60	1.029,98
31	219	02 .07 .000129 - CIMBRAMENTO PARA LAJE conforme edital PREMOLDADA COM ESCORAMENTO METALICO TIPO A ALTURA DE 200CM A 310CM - INCLUSIVE DESMONTAGEM E DESCARGA. ESCADA. ED-19637		M²XM	8,0883	19,60	158,53
36	216	02.07.000126 - CORTE DOBRA E ARMAÇÃO DE conforme edital AÇO DIÂMETRO (4,2MM A 5 ,0MM) . ESCADA . ED-48297		KG	127,557	11,94	1.523,03
38	215	02.07.000125 - CORTE DOBRA E ARMAÇÃO DE conforme edital AÇO DIÂMETRO (6,3MM A 12 ,5MM) . ESCADA . ED-48295		KG	418,6642	12,0000	5.023,97
53	214	02 .07 .000124 - FORMA E EM COMPESADO conforme edital RESINADO , REAPROVEITAMENTO DE (3X). ESCADA. ED-49645		M²	3,4069	61,69	210,17
64	218	02.07.000128 - LAJE PRÉ-MOLDADA, A REVESTIR , conforme edital INCLUSIVE CAPEAMENTO E=4CM , SC= 200KG/M², L=5,00M. ESCADA. ED-50257		M²	8,0884	174,24	1.409,33
65	136	02.07.000056 - LAJE PRÉ-MOLDADA, A REVESTIR , conforme edital INCLUSIVE CAPEAMENTO E=4CM , SC= 200KG/M², L=5,00M.ED-50257		M²	52,5503	174,24	9.156,37
82	151	02 .07 .000071 - PINTURA COM EMULSÃO conforme edital ASFÁLTICA.ED-50174		M²	2,9161	24,08	70,22
TOTAL		ITENS: 9					24.965,00

Valor (Extenso): Vinte e Quatro Mil Novecentos e Sessenta e Cinco Reais**Prazo de Pagamento:** 30 Dias **Condição de Pagamento:** POR MEDIÇÃO**Prazo de Entrega:** 30 Dias**Endereço de Entrega:** 001.000 - CAMARA MUNICIPAL DE ILICINEA, , , ,
Horário de Funcionamento: hrs as hrs.**Dotação:** 6 - 01.03.00-4490.51.00-01.031.0001-1.001**Fonte** 1.500.99 - Recursos não Vinculados de Impostos

Marcelo Júnior Wartelei
Assessor Controle Interno

CÂMARA MUNICIPAL DE ILICÍNEA - MG

AV. XV DE NOVEMBRO, 365 - JARDIM PRIMAVERA

CNPJ: 01.045.257/0001-22 Telefone: 3538541043

Página: 1

Emissão: 11/12/2025 1

Exercício: 2

NOTA DE RECEBIMENTO - AF SERVIÇO

AF: 203 Pré-Empenho: 63 - 10/10/2025 Empenho: 185 - 10/10/2025 Nota Fiscal: 100 - 11/12/2025 - 30/12/2025

Processo: 26 Contrato: 25 - AMPLIAÇÃO DA SEDE DA CÂMARA MUNICIPAL

Fornecedor: 439 - P-PLAN ENGENHARIA LTDA - 49.157.139/0001-32

Código	Descrição	UN	Quantidade	Unitário	T
136	02.07.000056 - LAJE PRÉ-MOLDADA, A REVESTIR , INCLUSIVE CAPEAMENTO E=4CM, SC= 200KG/M², L=5,00M.ED-50257	M²	52,5503	174,2400	9.156
146	02.07.000066 - CIMBRAMENTO PARA LAJE PREMOLDADA COM ESCORAMENTO METALICO TIPO A ALTURA DE 200CM A 310CM - INCLUSIVE DESMONTAGEM E DESCARGA ED-19637	M²XM	52,5500	19,6000	1.029
151	02.07.000071 - PINTURA COM EMULSÃO ASFÁLTICA.ED-50174	M²	2,9161	24,0800	70
216	02.07.000126 - CORTE DOBRA E ARMAÇÃO DE AÇO DIÂMETRO (4,2MM A 5,0MM KG ESCADA. ED-48297	KG	127,5570	11,9400	1.523
220	02.07.000130 - 3.4 FORNECIMENTO DE CONCRETO ESTRUTURAL USINADO BOMBEADO, COM FCK 30MPA, INCLUSIVE LANÇAMENTO ADENSAMENTO E ACABAMENTO. ED-49639	M3	8,6277	739,8700	6.383
TOTAL			5		18.163

P-PLAN ENGENHARIA CNPJ: 49.157.139/0001-32 VITOR CANDIDO RABELO - , 255 CEP: 37.190-232 - Bairro: NOVA TRES PONTAS Município: TRÊS PONTAS - MINAS GERAIS Insc. Municipal: 1001215 - Insc. Estadual: Email: pplanengenharia@gmail.com Telefone: (35) 9996-9280	Número da NFS-e 100	Situação Emitida	 Autenticidade
		Tipo Preenchido	

Nota Fiscal de Serviço Eletrônica - Série NFS-e	
 ESTADO DE MINAS GERAIS PREFEITURA MUNICIPAL DE TRÊS PONTAS SECRETARIA MUNICIPAL DE ADMINISTRAÇÃO E FAZENDA	Identificador 5387 1112 2516 0751 9804 9157 1392 0251 2739 5052 
	Data Fato Gerador 11/12/2025

TOMADOR DO SERVIÇO		
Nome/Razão Social CAMARA MUNICIPAL DE ILICINEA		CPF/CNPJ 01.045.257/0001-22
Endereço RUA AV. XV DE NOVEMBRO	Número 365	Complemento NÃO INFORMADO
Bairro CENTRO	CEP 37175000	Cidade - Estado Ilicínea - MG

DESCRIÇÃO DOS SERVIÇOS PRESTADOS							
Serviço	Local Prestação	Alíquota	Situação Trib.	Valor Serviço	Desc. Incondic.	Valor Dedução	Valor ISS
702	4609	3%	TIRF	35.676,13	0,00	0,00	1.070,28
Descrição do Serviço: Pagamento referente reforma Camara Municipal de Ilicínea Dados para pagamento: Conta Corrente: Banco do Brasil S/A Conta Corrente: 44.034-5 P. Plan Engenharia Ltda CNPJ: 49.157.139/0001-32 pix: pplanengenharia@gmail.com							
Valor Total	Desc. Incondicional		Dedução		Base de Cálculo		ISSQN
35.676,13	0,00		0,00		35.676,13		1.070,28
ISSRF	IR		INSS		CSLL		COFINS
1.070,28	0,00		3.924,37		0,00		0,00
PIS	Outras Retenções		Total Trib. Federais		Desc. Condicional		Valor Líquido
0,00	0,00		3.924,37		0,00		30.681,48

Descrição dos subitens da Lista de Serviço em acordo com a Lei Complementar 116/03	
702	Execução, por administração, empreitada ou subempreitada, de obras de construção civil, hidráulica ou elétrica e de outras obras semelhantes, inclusive sondagem, perfuração de poços, escavação, drenagem e irrigação, terraplanagem, pavimentação, concretagem e a instalação e montagem de produtos, peças e equipamentos (exceto o fornecimento de mercadorias produzidas pelo prestador de serviços fora do local da prestação dos serviços, que fica sujeito ao ICMS).
Legenda do Local de Prestação do Serviço	
4609	Ilicínea
Outras Informações	
TIRF - Tributada Integralmente com Retenção na Fonte	
(702) Serviço tributado no município do prestador	
Contribuinte enquadrado como Simples - Homologado de ISS ou ISS em regime estimado/fixo	
Autorização para emissão de Nota Fiscal de Serviço Eletrônica: 79/2023 de 27/02/2023 15:34:02	
A veracidade das informações declaradas na NFS-e podem ser consultadas no site:	
A data de vencimento do ISS quando o mesmo for devido no município do Prestador: 20/01/2026	
Valor aproximado dos tributos: Federais R\$4.798,44 (13,45%), Estaduais R\$0,00 (0,00%), Municipais R\$1.002,50 (2,81%), com base na Lei 12.741/2012 e no Decreto 8.264/2014 - FONTE IBPT	



30
horas

Comprovante de Transferência

dados do pagador

nome do pagador: **CAMARA MUNICIPAL DE ILICINEA**

CPF / CNPJ do pagador: **01.045.257/0001-22**

agência/conta: **5259/00838 - 0**

dados do recebedor

nome do recebedor: **49 157 139 PEDRO RESENDE BERNA**

chave: **pplanengenharia@gmail.com**

CPF / CNPJ do recebedor: *******139000-****

instituição: **BCO DO BRASIL S A**

dados da transação

valor: **R\$ 35.676,13**

data da transferência: **11/12/2025**

tipo de pagamento: **PIX TRANSFERENCIA**

mensagem ao recebedor:

identificação no comprovante:

identificação no extrato:

autenticação no comprovante:

C449ECDB2278DEEBC77576A454C68A540C6608FE

ID da transação:

E60701190202512112006DY5HH04WJF0

controle:

000005537720693

transação efetuada em **11/12/2025 às 17:11:06** via Sispag.



P-PLAN ENGENHARIA
CNPJ: 49.157.139/0001-32
RUA VITOR CÂNDIDO RABELO, 255, NOVA TRÊS PONTAS
TRÊS PONTAS - MG
35-999692803

CONCORRÊNCIA ELETRÔNICA Nº 01/2025 PROCESSO ADMINISTRATIVO Nº: 026/2025	RELATÓRIO FOTOGRÁFICO
	BOLETIM DE MEDIÇÃO Nº2
ENDEREÇO: AV. XV DE NOVEMBRO, 365	AMPLIAÇÃO DO PRÉDIO DA CÂMARA MUNICIPAL DE ILICÍNEA-MG
RELATÓRIO FOTOGRÁFICO	



P-PLAN ENGENHARIA
CNPJ: 49.157.139/0001-32
RUA VITOR CÂNDIDO RABELO, 255, NOVA TRÊS PONTAS
TRÊS PONTAS - MG
35-999692803

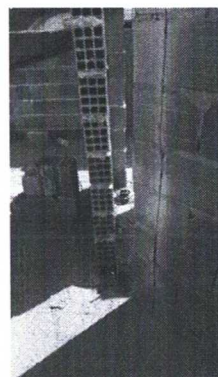
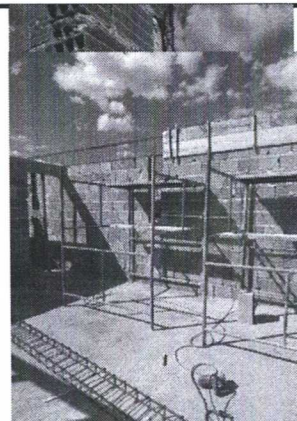
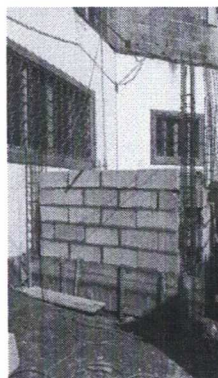
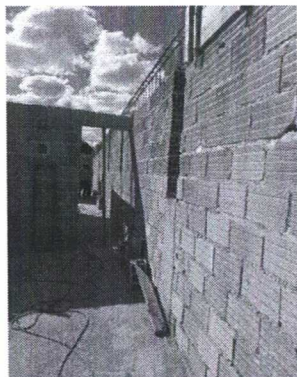



P-PLAN ENGENHARIA
CNPJ: 49.157.139/0001-32
RUA VITOR CÂNDIDO RABELO, 255, NOVA TRÊS PONTAS
TRÊS PONTAS - MG
35-999692803

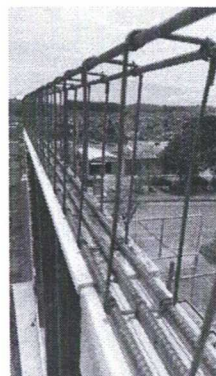
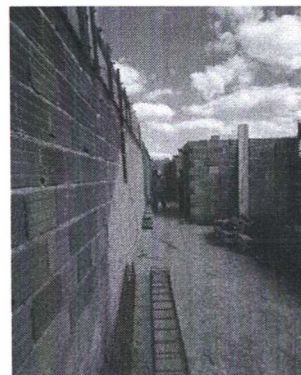
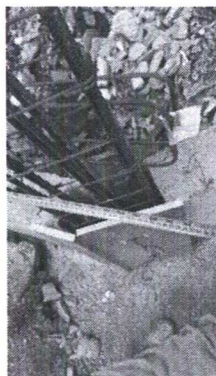
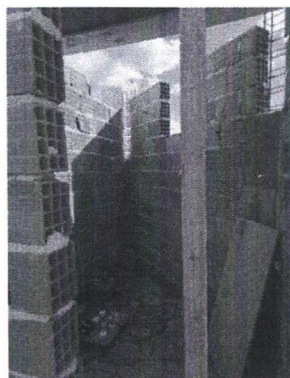



P-PLAN ENGENHARIA
CNPJ: 49.157.139/0001-32
RUA VITOR CÂNDIDO RABELO, 255, NOVA TRÊS PONTAS
TRÊS PONTAS - MG
35-999692803

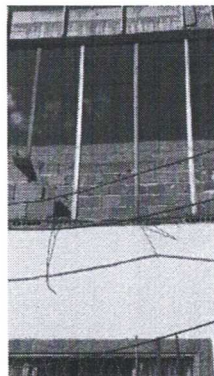
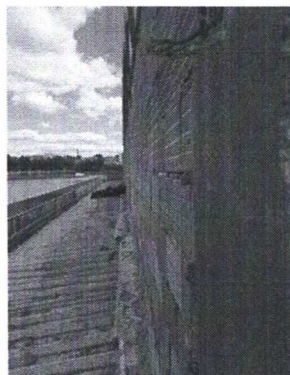



P-PLAN ENGENHARIA
CNPJ: 49.157.139/0001-32
RUA VITOR CÂNDIDO RABELO, 255, NOVA TRÊS PONTAS
TRÊS PONTAS - MG
35-999692803

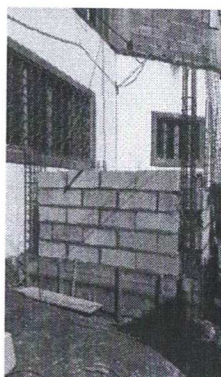
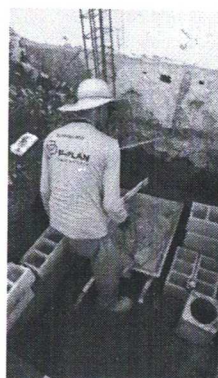
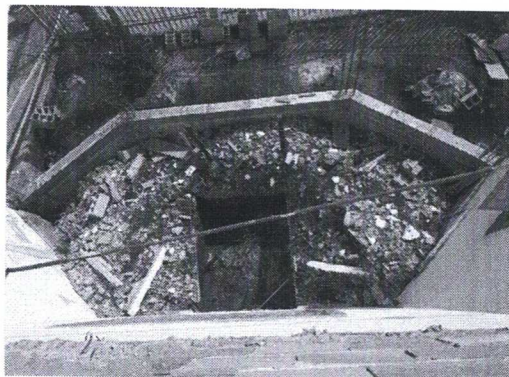



P-PLAN ENGENHARIA
CNPJ: 49.157.139/0001-32
RUA VITOR CÂNDIDO RABELO, 255, NOVA TRÊS PONTAS
TRÊS PONTAS - MG
35-999692803

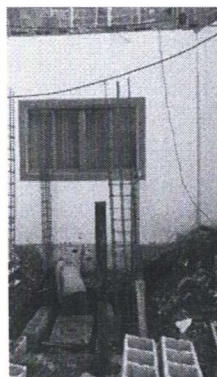
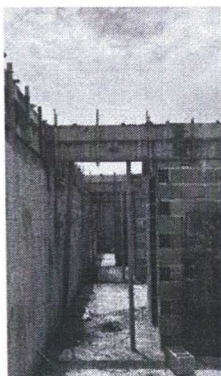
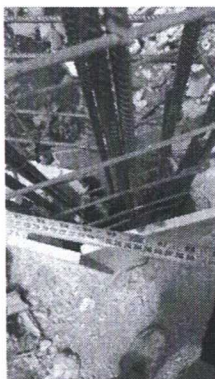
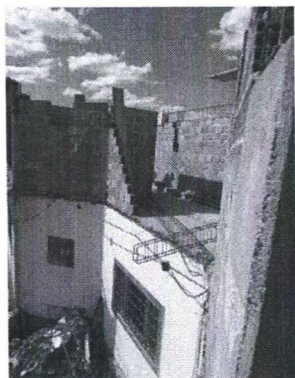



P-PLAN ENGENHARIA
CNPJ: 49.157.139/0001-32
RUA VITOR CÂNDIDO RABELO, 255, NOVA TRÊS PONTAS
TRÊS PONTAS - MG
35-999692803

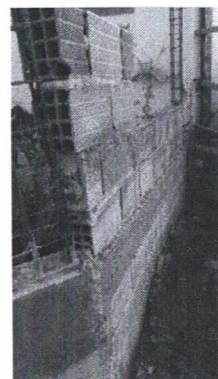
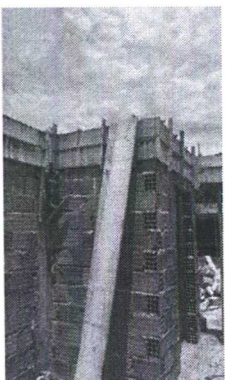
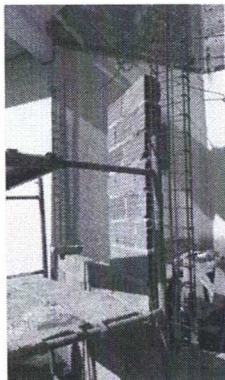



P-PLAN ENGENHARIA
CNPJ: 49.157.139/0001-32
RUA VITOR CÂNDIDO RABELO, 255, NOVA TRÊS PONTAS
TRÊS PONTAS - MG
35-999692803

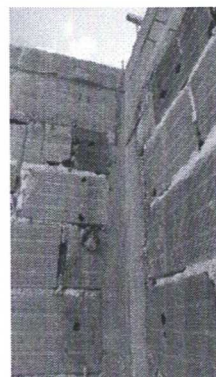
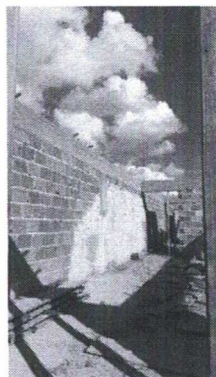
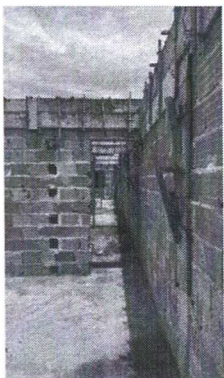



P-PLAN ENGENHARIA
CNPJ: 49.157.139/0001-32
RUA VITOR CÂNDIDO RABELO, 255, NOVA TRÊS PONTAS
TRÊS PONTAS - MG
35-999692803

