

**CONTRATADO: P- PLAN ENGENHARIA**  
**CNPJ: 49.157.139/0001-32**



**CÂMARA MUNICIPAL DE ILICÍNEA - MG**

AV. XV DE NOVEMBRO, 365 - JARDIM PRIMAVERA

CNPJ: 01.045.257/0001-22 Telefone: 3538541043

Página: 1

Emissão: 10/12/2025 15:59

Exercício: 2025

**NOTA DE RECEBIMENTO - AF SERVIÇO**

AF: 149 Pré-Empenho: 63 - 10/10/2025 Empenho: 185 - 10/10/2025 Nota Fiscal: 95 - 10/11/2025 - 10/12/2025

Processo: 26 Contrato: 25 - AMPLIAÇÃO DA SEDE DA CÂMARA MUNICIPAL

Fornecedor: 439 - P-PLAN ENGENHARIA LTDA - 49.157.139/0001-32

Código	Descrição	UN	Quantidade	Unitário	Total
80	02.07.000001 - FORNECIMENTO E COLOCAÇÃO DE PLACA DE OBRA.ED-16660	UN	1,0000	2.422,5200	2.422,52
81	02.07.000002 - DEMOLIÇÃO MANUAL DE REBOCO, COM ESPESSURA DE ATÉ 5CM INCLUSIVE AFASTAMENTO E EMPILHAMENTO. (ANALISE TECNICA)ED-48501		30,0000	9,0600	271,80
82	02.07.000003 - REMOÇÃO MANUAL DE ENGRADAMENTO PARA TELHA TIPO METALICA, COM REAPROVEITAMENTO, INCLUSIVE AFASTAMENTO E EMPILHAMENTO.ED-48454	M²	155,6400	13,6500	2.124,49
83	02.07.000004 - DEMOLIÇÃO MANUAL DE LAJE DE CONCRETO ARMADO, COM ESPESSURA DE ATE 15CM, INCLUSIVE AFASTAMENTO E EMPILHAMENTO.ED-48487	M²	8,8700	38,1800	338,66
84	02.07.000005 - REMOÇÃO MANUAL DE TELHAS METALICAS, COM REAPROVEITAMENTO, INCLUSIVE AFASTAMENTO E EMPILHAMENTO.ED-48509	M²	155,6400	8,1900	1.274,69
5	02.07.000006 - REMOÇÃO MANUAL DE RUFOMATALICO, COM REAPROVEITAMENTO, INCLUSIVE AFASTAMENTO E EMPILHAMENTO, EXCLUSIVE TRANSPORTE RETIRADA DO MATERIAL REMOVIDO NÃO REAPROVEITÁVEL.	M²	32,0000	6,2400	199,68
87	02.07.000008 - DEMOLIÇÃO MANUAL DE COSNTRUÇÃO DE ALVENARIAS DE VEDAÇÃO , COM ESPESSURA MÁXIMA DE 15CM.ED-28338	M²	32,0000	15,1600	485,12
89	02.07.000010 - LOCAÇÃO DE OBRA COM GABARITO DE TABUAS CORRIDAS PONTALETADAS A CADA 2,00M, REAPROVEITAMENTO 2X.ED-17989	M²	28,0000	51,4500	1.440,60
92	02.07.000013 - ESCAVAÇÃO MANUAL EM SOLO DE 1ª CATEGORIA, VALAS DE AT1M3 H=1,50M.ED-51107		5,2000	62,4800	324,90
96	02.07.000017 - PERFURAÇÃO DE ESTACA BROCA A TRADO D=250MM.ED-29801	M3	22,0000	151,9100	3.342,02
123	02.07.000043 - FORMA E DESFORMA EM COMPESADO RESINADO, REAPROVEITAMENTO DE (3X).ED-49645	M²	6,8000	61,6900	419,49
127	02.07.000047 - CORTE DOBRA E ARMAÇÃO DE AÇO DIÂMETRO (6,3MM A 12,5MM) KG ED-48295		196,0800	12,0000	2.352,96
130	02.07.000050 - CORTE DOBRA E ARMAÇÃO DE AÇO DIÂMETRO (4,2MM A 5,0MM) KG ED-48297		85,1600	11,9400	1.016,81
173	02.07.000093 - ALVENARIA DE VEDAÇÃO DE BLOCO DE CONCRETO E= 19CM, A M² REVESTIR - INCLUSIVE ARGAMASSA DE ASSENTAMENTO. ED-48233		15,8681	78,2900	1.242,31
75	02.07.000095 - ALVENARIA DE VEDAÇÃO DE BLOCO DE CONCRETO E= 14CM, A M² REVESTIR - INCLUSIVE ARGAMASSA DE ASSENTAMENTO. ED-48232		48,3070	64,7500	3.127,88
<b>TOTAL</b>			<b>15</b>		<b>20.383,93</b>

**CÂMARA MUNICIPAL DE ILICÍNEA - MG**

AV. XV DE NOVEMBRO, 365 - JARDIM PRIMAVERA

CNPJ: 01.045.257/0001-22 Telefone: 3538541043

Contato/E-Mail: comprasilicinea@gmail.com

Página: 1

Emissão: 13/10/2025 16:19

Exercício: 2025

**AUTORIZAÇÃO DE EXECUÇÃO DOS SERVIÇOS 149/2025 - REEMITIDO 2**

Data: 13/10/2025

Status: EMITIDA EM: 13/10/2025

Processo: 26/2025

Modalidade: CONCORRÊNCIA - 1/2025

O FORNECEDOR P-PLAN ENGENHARIA LTDA, LOCALIZADA A R VITOR CANDIDO RABELO, 255 - \*\*\*\*\* NOVA TRES PONTAS, CIDADE TRES PONTAS-MG, CEP: 37190-232, CNPJ:49.157.139/0001-32, TELEFONE: (35) 9969-2803, FICA AUTORIZADO(A) A PRESTAR OS SEGUINTE SERVIÇOS:

Seq.	Código	Descrição	Marca/Modelo	UN	Quantidade	Unitário	Total
6	175	02.07.000095 - ALVENARIA DE VEDAÇÃO DE BLOCO DE CONCRETO E= 14CM, A REVESTIR - INCLUSIVE ARGAMASSA DE ASSENTAMENTO. ED-48232	conforme edital	M²	143,21	64,75	9.272,85
7	173	02.07.000093 - ALVENARIA DE VEDAÇÃO DE BLOCO DE CONCRETO E= 19CM, A REVESTIR - INCLUSIVE ARGAMASSA DE ASSENTAMENTO. ED-48233	conforme edital	M²	63,45	78,29	4.967,50
8	178	02.07.000098 - ALVENARIA DE VEDAÇÃO DE BLOCO DE CONCRETO E= 9CM, A REVESTIR - INCLUSIVE ARGAMASSA DE ASSENTAMENTO.ED-48231	conforme edital	M²	68,42	47,37	3.241,06
37	130	02.07.000050 - CORTE DOBRA E ARMAÇÃO DE AÇO DIÂMETRO (4,2MM A 5,0MM).ED-48297	conforme edital	KG	85,16	11,94	1.016,81
39	127	02.07.000047 - CORTE DOBRA E ARMAÇÃO DE AÇO DIÂMETRO (6,3MM A 12,5MM).ED-48295	conforme edital	KG	196,08	12,0000	2.352,96
41	87	02.07.000008 - DEMOLIÇÃO MANUAL DE CONSTRUÇÃO DE ALVENARIAS DE VEDAÇÃO, COM ESPESSURA MÁXIMA DE 15CM.ED-28338	conforme edital	M²	32	15,16	485,12
42	83	02.07.000004 - DEMOLIÇÃO MANUAL DE LAJE DE CONCRETO ARMADO, COM ESPESSURA DE ATÉ 15CM, INCLUSIVE AFASTAMENTO E EMPILHAMENTO.ED-48487	conforme edital	M²	8,87	38,18	338,66
43	81	02.07.000002 - DEMOLIÇÃO MANUAL DE REBOCO, COM ESPESSURA DE ATÉ 55MM, INCLUSIVE AFASTAMENTO E EMPILHAMENTO. (ANALISE TECNICA)ED-48501	conforme edital	M²	30	9,06	271,80
48	92	02.07.000013 - ESCAVAÇÃO MANUAL EM SOLO DE 1ª CATEGORIA, VALAS DE ATÉ H=1,50M.ED-51107	conforme edital	M3	5,2	62,48	324,90
52	123	02.07.000043 - FORMA E DESFORMA EM COMPOUNDADO RESINADO, REAPROVEITAMENTO DE (3X).ED-49645	conforme edital	M²	6,8	61,69	419,49
55	114	02.07.000035 - FORNECIMENTO DE CONCRETO ESTRUTURAL USINADO BOMBEADO, COM FCK 30MPA, INCLUSIVE LANÇAMENTO ADENSAMENTO E ACABAMENTO.ED-49639	conforme edital	M3	4	739,87	2.959,48



CÂMARA MUNICIPAL DE ILICÍNEA - MG

AV. XV DE NOVEMBRO, 365 - JARDIM PRIMAVERA

CNPJ: 01.045.257/0001-22 Telefone: 3538541043

Contato/E-Mail: combrasilicinea@gmail.com

Página: 2

Emissão: 13/10/2025 16:19

Exercício: 2025

AUTORIZAÇÃO DE EXECUÇÃO DOS SERVIÇOS 149/2025 - REEMITIDO 2

Seq.	Código	Descrição	Marca/Modelo	UN	Quantidade	Unitário	Total
57	80	02.07.000001 - FORNECIMENTO E COLOCAÇÃO DE PLACA DE OBRA.ED-16660	conforme edital	UN	1	2.422,52	2.422,52
70	89	02 .07 .000010 - LOCAÇÃO DE OBRA COM GABARITO DE TABUAS CORRIDAS PONTALETADAS A CADA 2 ,00M, REAPROVEITAMENTO 2X.ED-17989	conforme edital	M²	28	51,45	1.440,60
81	96	02.07.000017 - PERFURAÇÃO DE ESTACA BROCA A TRADO D=250MM.ED-29801	conforme edital	M3	22	151,91	3.342,02
101	118	02 .07 .000039 - REATERRO COMPACTADO COM PLACA VIBRATÓRIAED-51121	conforme edital	M3	48,23	38,97	1.879,52
06	82	02 .07 .000003 - REMOÇÃO MANUAL DE ENGRADAMENTO PARA TELHA TIPO METALICA, COM REAPROVEITAMENTO , INCLUSIVE AFASTAMENTO E EMPILHAMENTO.ED-48454	conforme edital	M²	155,64	13,65	2.124,49
107	85	02 .07 .000006 - REMOÇÃO MANUAL DE RUFOMATALICO ,COM REAPROVEITAMENTO, INCLUSIVE AFASTAMENTO E EMPILHAMENTO, EXCLUSIVE TRANSPORTE RETIRADA DO MATERIAL REMOVIDO NÃO REAPROVEITÁVEL.	conforme edital	M²	32	6,24	199,68
108	84	02.07 .000005 - REMOÇÃO MANUAL DE TELHAS METALICAS , COM REAPROVEITAMENTO, INCLUSIVE AFASTAMENTO E EMPILHAMENTO.ED-48509	conforme edital	M²	155,64	8,19	1.274,69

TOTAL ITENS: 18 38.334,14

Valor (Extenso): Trinta e Oito Mil Trezentos e Trinta e Quatro Reais e Treze Centavos

Prazo de Pagamento: 30 Dias Condição de Pagamento: POR MEDIÇÃO

Prazo de Entrega: 30 Dias

Endereço de Entrega: 001.000 - CAMARA MUNICIPAL DE ILICINEA, , , , .  
Horário de Funcionamento: hrs as hrs.



Dotação: 6 - 01.03.00-4490.51.00-01.031.0001-1.001

Fonte 1.500.99 - Recursos não Vinculados de Impostos

Marcelo Junior Wartele  
Assessor Controle Interno

<b>P-PLAN ENGENHARIA</b> <b>CNPJ:</b> 49.157.139/0001-32 VITOR CANDIDO RABELO - , 255 CEP: 37.190-232 - Bairro: NOVA TRES PONTAS Município: TRÊS PONTAS - MINAS GERAIS <b>Insc. Municipal:</b> 1001215 - <b>Insc. Estadual:</b> Email: pplanengenharia@gmail.com Telefone: (35) 9996-9280	Número da NFS-e <b>95</b>	Situação <b>Emitida</b>	  <u>Autenticidade</u>
		Tipo <b>Preenchido</b>	

## Nota Fiscal de Serviço Eletrônica - Série NFS-e

 <b>ESTADO DE MINAS GERAIS</b> <b>PREFEITURA MUNICIPAL DE TRÊS PONTAS</b> <b>SECRETARIA MUNICIPAL DE ADMINISTRAÇÃO E FAZENDA</b>	<b>Identificador</b> 5387 1011 2517 0614 5704 9157 1392 0251 1739 5637 	
	<table><tr><td>Data Fato Gerador <b>10/11/2025</b></td><td>Data/Hora Emissão <b>10/11/2025 17:06</b></td></tr></table>	Data Fato Gerador <b>10/11/2025</b>
Data Fato Gerador <b>10/11/2025</b>	Data/Hora Emissão <b>10/11/2025 17:06</b>	

### TOMADOR DO SERVIÇO

Nome/Razão Social <b>CAMARA MUNICIPAL DE ILICINEA</b>	CPF/CNPJ <b>01.045.257/0001-22</b>	
Endereço <b>AV. XV DE NOVEMBRO</b>	Número <b>365</b>	Complemento <b>NÃO INFORMADO</b>
Bairro <b>CENTRO</b>	CEP <b>37175000</b>	Cidade - Estado <b>Illicinea - MG</b>

### DESCRIÇÃO DOS SERVIÇOS PRESTADOS

Serviço	Local Prestação	Alíquota	Situação Trib.	Valor Serviço	Desc. Incondic.	Valor Dedução	Valor ISS
<b>702</b>	<b>4609</b>	<b>5%</b>	<b>TIRF</b>	<b>44.553,74</b>	<b>0,00</b>	<b>0,00</b>	<b>1.336,61</b>

**Descrição do Serviço:**  
Pagamento referente reforma Camara Municipal de Illicinea  
Dados para pagamento:  
Agencia 0001  
Conta: 880381516-3  
Banco 0260  
Nu Pagamentos S/A - Instituição de Pagamento.

<b>Valor Total</b> 44.553,74	<b>Desc. Incondicional</b> 0,00	<b>Dedução</b> 0,00	<b>Base de Cálculo</b> 44.553,74	<b>ISSQN</b> 1.336,61
<b>ISSRF</b> 1.336,61	<b>IR</b> 0,00	<b>INSS</b> 4.900,91	<b>CSLL</b> 0,00	<b>COFINS</b> 0,00
<b>PIS</b> 0,00	<b>Outras Retenções</b> 0,00	<b>Total Trib. Federais</b> 4.900,91	<b>Desc. Condicional</b> 0,00	<b>Valor Líquido</b> 38.316,22

Descrição dos subitens da Lista de Serviço em acordo com a Lei Complementar 116/03

702 Execução, por administração, empreitada ou subempreitada, de obras de construção civil, hidráulica ou elétrica e de outras obras semelhantes, inclusive sondagem, perfuração de poços, escavação, drenagem e irrigação, terraplanagem, pavimentação, concretagem e a instalação e montagem de produtos, peças e equipamentos (exceto o fornecimento de mercadorias produzidas pelo prestador de serviços fora do local da prestação dos serviços, que fica sujeito ao ICMS).

Legenda do Local de Prestação do Serviço

4609 Illicinea

Outras Informações

TIRF - Tributada Integralmente com Retenção na Fonte

(702) Serviço tributado no município do prestador

Contribuinte enquadrado como **Simples** - Homologado de ISS ou ISS em regime estimado/fixo

Autorização para emissão de Nota Fiscal de Serviço Eletrônica: 79/2023 de 27/02/2023 15:34:02

A veracidade das informações declaradas na NFS-e podem ser consultadas no site:  
<https://trespontas.atende.net/autoatendimento/servicos/consulta-de-autenticidade-de-nota-fiscal-eletronica-nfs-e>

A data de vencimento do ISS quando o mesmo for devido no município do Prestador: 22/12/2025

Valor aproximado dos tributos: Federais R\$5.992,48 (13,45%), Estaduais R\$0,00 (0,00%), Municipais R\$1.251,96 (2,81%), com base na Lei 12.741/2012 e no Decreto 8.264/2014 - FONTE IBPT



**30**  
horas

## Comprovante de Transferência

### dados do pagador

nome do pagador: **CAMARA MUNICIPAL DE ILICINEA**

CPF / CNPJ do pagador: **01.045.257/0001-22**

agência/conta: **5259/00838 - 0**

### dados do recebedor

nome do recebedor: **49 157 139 PEDRO RESENDE BERNA**

CPF / CNPJ do recebedor: **49.157.139/0001-32**

instituição: **NU PAGAMENTOS - IP**

agência/conta: **0001/880381516-3**

tipo de conta: **Conta Corrente**

### dados da transação

valor: **R\$ 44.553,74**

data da transferência: **11/11/2025**

tipo de pagamento: **PIX TRANSFERENCIA**

mensagem ao recebedor:

identificação no comprovante:

identificação no extrato:

### autenticação no comprovante:

**0CF68BD5EF70A38E58851339D3E62C6F47A76487**

### ID da transação:

**E60701190202511111815DY503LEME3D**

### controle:

**000004601072475**

transação efetuada em 11/11/2025 às 15:15:47 via Sispag.



CÂMARA MUNICIPAL DE ILICÍNEA - MG

AV. XV DE NOVEMBRO, 365 - JARDIM PRIMAVERA

CNPJ: 01.045.257/0001-22    Telefone: 3538541043

NOTA DE RECEBIMENTO - AF SERVIÇO

AF: 161      Pré-Empenho: 63 - 10/10/2025      Empenho: 185 - 10/10/2025      Nota Fiscal: 95 - 10/11/2025 - 10/12/2025					
Processo: 26      Contrato: 25 - AMPLIAÇÃO DA SEDE DA CÂMARA MUNICIPAL					
Fornecedor: 439 - P-PLAN ENGENHARIA LTDA - 49.157.139/0001-32					
Código	Descrição	UN	Quantidade	Unitário	Total
100	02.07.000021 - FORMA E DESFORMA EM COMPENSADO RESINADO, REAPROVEITAMENTODE (3X).ED-49645	M²	60,9700	61,6900	3.761,24
108	02.07.000029 - CORTE DOBRA E ARMAÇÃO DE AÇO CA-50 DIÂMETRO (6,3MM A KG 12,5MM).ED-48295		225,0000	12,0000	2.700,00
110	02.07.000031 - CORTE DOBRA E ARMAÇÃO DE AÇO CA-60 DIÂMETRO (4,2MM A :KG 0MM).ED-48297		86,0000	11,9400	1.026,84
114	02.07.000035 - FORNECIMENTO DE CONCRETO ESTRUTURAL USINADO BOMBE M3 COM FCK 30MPA, INCLUSIVE LANÇAMENTO ADENSAMENTO E ACABAMENTO.ED-49639		2,0497	739,8700	1.516,51
215	02.07.000125 - CORTE DOBRA E ARMAÇÃO DE AÇO DIÂMETRO (6,3MM A 12,5MI KG ESCADA. ED-48295		900,0000	12,0000	10.800,00
17	02.07.000127 - FORNECIMENTO DE CONCRETO ESTRUTURAL USINADO BOMBE M3 COM FCK 30MPA, INCLUSIVE LANÇAMENTO ADENSAMENTO E ACABAMENTO. ESCADA. ED-49639		5,9000	739,8700	4.365,23
TOTAL			6		24.169,82

**CÂMARA MUNICIPAL DE ILICÍNEA - MG**

AV. XV DE NOVEMBRO, 365 - JARDIM PRIMAVERA

CNPJ: 01.045.257/0001-22 Telefone: 3538541043

Contato/E-Mail: comprasilicinea@gmail.com

Página: 1

Emissão: 13/10/2025 16:18

Exercício: 2025

**AUTORIZAÇÃO DE EXECUÇÃO DOS SERVIÇOS 161/2025 - REEMITIDO**

Data: 13/10/2025

Status: EMITIDA EM: 13/10/2025

Processo: 26/2025

Modalidade: CONCORRÊNCIA - 1/2025

O FORNECEDOR **P-PLAN ENGENHARIA LTDA**, LOCALIZADA A R VITOR CANDIDO RABELO, 255 - \*\*\*\*\* , NOVA TRES PONTAS, CIDADE TRES PONTAS-MG, CEP: 37190-232, CNPJ: 49.157.139/0001-32 , TELEFONE: (35) 9969-2803, FICA AUTORIZADO(A) A PRESTAR OS SEGUINTE SERVIÇOS:

Seq.	Código	Descrição	Marca/Modelo	UN	Quantidade	Unitário	Total
35	108	02.07.000029 - CORTE DOBRA E ARMAÇÃO DE AÇO CA-50 DIÂMETRO (6,3MM A 12,5MM).ED-48295	conforme edital	KG	225	12,0000	2.700,00
38	215	02.07.000125 - CORTE DOBRA E ARMAÇÃO DE AÇO DIÂMETRO (6,3MM A 12 ,5MM) . ESCADA . ED-48295	conforme edital	KG	900	12,0000	10.800,00
40	110	02.07.000031 - CORTE DOBRA E ARMAÇÃO DE AÇO CA-60 DIÂMETRO (4,2MM A 5,0MM).ED-48297	conforme edital	KG	86	11,94	1.026,84
51	100	02 .07 .000021 - FORMA E DESFORMA EM COMPENSADO RESINADO, REAPROVEITAMENTODE (3X).ED-49645	conforme edital	M²	60,97	61,69	3.761,24
54	217	02 .07 .000127 - FORNECIMENTO DE CONCRETO ESTRUTURAL USINADO BOMBEADO , COM FCK 30MPA, INCLUSIVE LANÇAMENTO ADENSAMENTO E ACABAMENTO. ESCADA. ED-49639	conforme edital	M3	5,9	739,87	4.365,23
55	114	02 .07 .000035 - FORNECIMENTO DE CONCRETO ESTRUTURAL USINADO BOMBEADO , COM FCK 30MPA, INCLUSIVE LANÇAMENTO ADENSAMENTO E ACABAMENTO.ED-49639	conforme edital	M3	2,0497	739,87	1.516,51

<b>TOTAL</b>	<b>ITENS: 6</b>	<b>24.169,82</b>
--------------	-----------------	------------------

Valor (Extenso): Vinte e Quatro Mil Cento e Sessenta e Nove Reais e Oitenta e Dois Centavos

Prazo de Pagamento: 30 Dias

Condição de Pagamento: POR MEDIÇÃO

Prazo de Entrega: 30 Dias

Endereço de Entrega: 001.000 - CAMARA MUNICIPAL DE ILICINEA, , , , .

Horário de Funcionamento: hrs as hrs.

Dotação: 6 - 01.03.00-4490.51.00-01.031.0001-1.001

Fonte 1.500.99 - Recursos não Vinculados de Impostos

  
Marcelo Junser Warielen  
Assessor Controle Interno





P-PLAN ENGENHARIA  
CNPJ: 49.157.139/0001-32  
RUA VITOR CÂNDIDO RABELO, 255, NOVA TRÊS PONTAS  
TRÊS PONTAS - MG  
35-999692803

CONCORRÊNCIA ELETRÔNICA Nº 01/2025 PROCESSO ADMINISTRATIVO Nº: 026/2025	<b>RELATÓRIO FOTOGRÁFICO</b>
	<b>BOLETIM DE MEDIÇÃO Nº1</b>
ENDEREÇO: AV. XV DE NOVEMBRO, 365	<b>AMPLIAÇÃO DO PRÉDIO DA CÂMARA MUNICIPAL DE ILICÍNEA-MG</b>
<h1>RELATÓRIO FOTOGRÁFICO</h1>	



P-PLAN ENGENHARIA  
CNPJ: 49.157.139/0001-32  
RUA VITOR CÂNDIDO RABELO, 255, NOVA TRÊS PONTAS  
TRÊS PONTAS - MG  
35-999692803

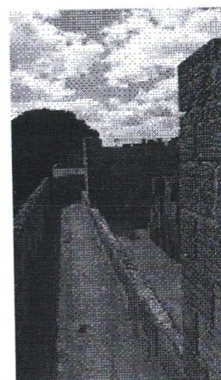
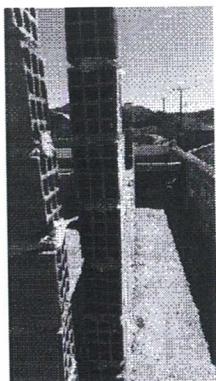





P-PLAN ENGENHARIA  
CNPJ: 49.157.139/0001-32  
RUA VITOR CÂNDIDO RABELO, 255, NOVA TRÊS PONTAS  
TRÊS PONTAS - MG  
35-999692803

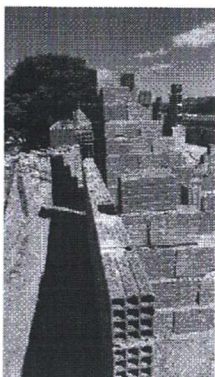
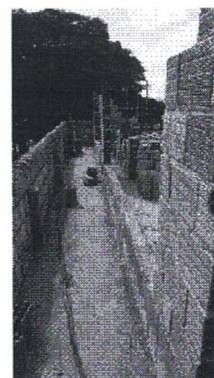
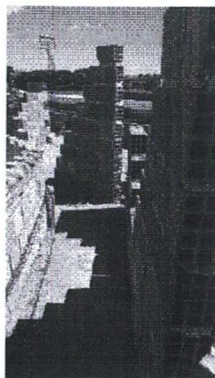



P-PLAN ENGENHARIA  
CNPJ: 49.157.139/0001-32  
RUA VITOR CÂNDIDO RABELO, 255, NOVA TRÊS PONTAS  
TRÊS PONTAS - MG  
35-999692803

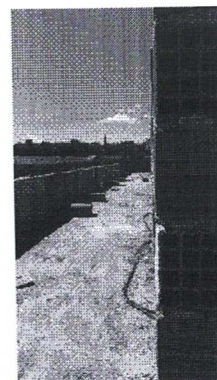
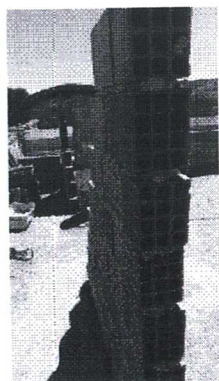





P-PLAN ENGENHARIA  
CNPJ: 49.157.139/0001-32  
RUA VITOR CÂNDIDO RABELO, 255, NOVA TRÊS PONTAS  
TRÊS PONTAS - MG  
35-999692803





Anotação de Responsabilidade Técnica - ART  
Lei nº 6.496, de 7 de dezembro de 1977

**CREA-MG**

**ART OBRA / SERVIÇO**  
**Nº MG20254506045**

**Conselho Regional de Engenharia e Agronomia de Minas Gerais**

INICIAL

**1. Responsável Técnico**

**PEDRO RESENDE BERNARDES**

Título profissional: **ENGENHEIRO FLORESTAL, ENGENHEIRO CIVIL**

RNP: 1413213162

Registro: **MG0000178608D MG**

**2. Dados do Contrato**

Contratante: **CÂMARA MUNICIPAL DE ILICÍNEA - MG**

CPF/CNPJ: **01.045.257/0001-22**

**AVENIDA XV DE NOVEMBRO**

Nº: **365**

Complemento:

Bairro: **JARDIM PRIMAVERA**

Cidade: **ILICÍNEA**

UF: **MG**

CEP: **37175000**

Contrato: **26/2025**

Celebrado em: **24/09/2025**

Valor: **R\$ 329.000,00**

Tipo de contratante: **Pessoa Jurídica de Direito Público**

Ação Institucional: **Outros**

**3. Dados da Obra/Serviço**

**AVENIDA XV DE NOVEMBRO**

Nº: **365**

Complemento:

Bairro: **JARDIM PRIMAVERA**

Cidade: **ILICÍNEA**

UF: **MG**

CEP: **37175000**

Data de Início: **08/10/2025**

Previsão de término: **08/05/2026**

Coordenadas Geográficas: **0, 0**

Finalidade: **INFRAESTRUTURA**

Código: **Não Especificado**

Proprietário: **CÂMARA MUNICIPAL DE ILICÍNEA - MG**

CPF/CNPJ: **01.045.257/0001-22**

**4. Atividade Técnica**

	Quantidade	Unidade
16 - Execução		
49 - Execução de obra > CONSTRUÇÃO CIVIL > EDIFICAÇÕES > DE EDIFICAÇÃO > #1.1.1.1 - DE ALVENARIA	153,43	m²
49 - Execução de obra > CONSTRUÇÃO CIVIL > EDIFICAÇÕES > DE IMÓVEIS > #1.1.9.4 - PARA FINS INSTITUCIONAIS	153,43	m²
49 - Execução de obra > CONSTRUÇÃO CIVIL > EDIFICAÇÕES > DE ADEQUAÇÃO PARA ACESSIBILIDADE > #1.1.4.4 - DE EDIFICAÇÃO PARA FINS DIVERSOS	153,43	m²
49 - Execução de obra > CONSTRUÇÃO CIVIL > INSTALAÇÕES DE PREVENÇÃO E COMBATE A INCÊNDIO > #1.6.6 - DE PREVENÇÃO E COMBATE A INCÊNDIO E PÂNICO	153,43	m²
49 - Execução de obra > CONSTRUÇÃO CIVIL > INSTALAÇÕES DE PREVENÇÃO E COMBATE A INCÊNDIO > #1.6.5 - DE SINALIZAÇÃO DE EMERGÊNCIA EM EDIFICAÇÃO	153,43	m²
49 - Execução de obra > ESTRUTURAS > ESTRUTURAS DE CONCRETO E ARGAMASSA ARMADA > #2.1.1 - DE ESTRUTURA DE CONCRETO ARMADO	153,43	m²
49 - Execução de obra > ESTRUTURAS > FUNDAÇÕES > DE FUNDAÇÕES SUPERFICIAIS > #2.9.1.2 - EM SAPATAS ISOLADAS	153,43	m²
49 - Execução de obra > ELETROTÉCNICA > INSTALAÇÕES ELÉTRICAS > DE INSTALAÇÕES ELÉTRICAS EM BAIXA TENSÃO > #11.10.1.2 - PARA FINS COMERCIAIS	153,43	m²
49 - Execução de obra > CONSTRUÇÃO CIVIL > INSTALAÇÕES HIDROSSANITÁRIAS > #1.4.1 - DE SISTEMA DE ÁGUA POTÁVEL	153,43	m²
49 - Execução de obra > CONSTRUÇÃO CIVIL > INSTALAÇÕES HIDROSSANITÁRIAS > #1.4.2 - DE SISTEMA DE REDES DE ÁGUAS PLUVIAIS	153,43	m²
49 - Execução de obra > CONSTRUÇÃO CIVIL > INSTALAÇÕES HIDROSSANITÁRIAS > #1.4.3 - DE INSTALAÇÃO DE SISTEMA DE ESGOTO SANITÁRIO	153,43	m²

Após a conclusão das atividades técnicas o profissional deve proceder a baixa desta ART

**5. Observações**

**6. Declarações**

- Declaro estar ciente de que devo cumprir as regras de acessibilidade previstas nas normas técnicas da ABNT, na legislação específica e no decreto n. 5296/2004.

- Cláusula Compromissória: Qualquer conflito ou litígio originado do presente contrato, bem como sua interpretação ou execução, será resolvido por arbitragem, de acordo com a Lei no. 9.307, de 23 de setembro de 1996, por meio da Câmara de Mediação e Arbitragem - CMA vinculada ao Crea-MG, nos termos do respectivo regulamento de arbitragem que, expressamente, as partes declaram concordar

- Declaro, nos termos da Lei Federal nº 13.709, de 14 de agosto de 2018 - Lei Geral de Proteção de Dados Pessoais (LGPD), que estou ciente de que meus dados pessoais e eventuais documentos por mim apresentados nesta solicitação serão utilizados conforme a Política de Privacidade do CREA-MG, que encontra-se à disposição no seguinte endereço eletrônico: <https://www.crea-mg.org.br/transparencia/legpd/politica-privacidade-dados>.

A autenticidade desta ART pode ser verificada em: <https://crea-mg.sitac.com.br/publico/>, com a chave: z65z2

Impresso em: 02/12/2025 às 14:07:57 por: , ip: 200.196.140.108

[www.crea-mg.org.br](http://www.crea-mg.org.br)

Tel: 0800 031 2732

[atendimento@crea-mg.org.br](mailto:atendimento@crea-mg.org.br)

Fax:







**Anotação de Responsabilidade Técnica - ART**  
**Lei nº 6.496, de 7 de dezembro de 1977**

**CREA-MG**

**ART OBRA / SERVIÇO**  
**Nº MG20254506045**

**Conselho Regional de Engenharia e Agronomia de Minas Gerais**

INICIAL

Em caso de cadastro de ART para PESSOA FÍSICA, declaro que informei ao CONTRATANTE e ao PROPRIETÁRIO que para a emissão desta ART é necessário cadastrar nos sistemas do CREA-MG, em campos específicos, os seguintes dados pessoais: nome, CPF e endereço. Por fim, declaro que estou ciente que é proibida a inserção de qualquer dado pessoal no campo "observação" da ART, seja meu ou de terceiros.

- Declaro, nos termos da Lei Federal nº 13.709, de 14 de agosto de 2018 - Lei Geral de Proteção de Dados Pessoais (LGPD), que estou ciente de que não posso compartilhar a ART com terceiros sem o devido consentimento do contratante e/ou do(a) proprietário(a), exceto para cumprimento de dever legal.

**7. Entidade de Classe**

ASSENART - Associação dos Engenheiros e Arquitetos da Região de Três Pontas

**8. Assinaturas**

Declaro serem verdadeiras as informações acima

\_\_\_\_\_ de \_\_\_\_\_ de \_\_\_\_\_  
 Local data

Documento assinado digitalmente



**PEDRO RESENDE BERNARDES**  
 Data: 02/12/2025 14:10:16-0300  
 Verifique em <https://validar.iti.gov.br>

**PEDRO RESENDE BERNARDES - CPF: 074.378.986-59**

**CÂMARA MUNICIPAL DE ILICÍNEA - MG - CNPJ: 01.045.257/0001-22**

**9. Informações**

\* A ART é válida somente quando quitada, mediante apresentação do comprovante do pagamento ou conferência no site do Crea.

**10. Valor**

Valor da ART: **R\$ 271,47** Registrada em: **02/12/2025** Valor pago: **R\$ 271,48** Nosso Número: **8609810885**

A autenticidade desta ART pode ser verificada em: <https://crea-mg.sitac.com.br/publico/>, com a chave: z65z2  
 Impresso em: 02/12/2025 às 14:07:59 por: , ip: 200.196.140.108

[www.crea-mg.org.br](http://www.crea-mg.org.br)  
 Tel: 0800 031 2732

[atendimento@crea-mg.org.br](mailto:atendimento@crea-mg.org.br)  
 Fax:

